



GENEHMIGUNGSPLAN

Baugesuch

PROJEKT	Neubau Sortierhalle, Umgestaltung der Lagerfläche, Bürocontainerstellung
<small>PROJNR:</small> 2019_0080	<small>BRUNNENSTRASSE 30</small> 78554 Aldingen <small>GRUNDSTÜCK:</small> 30/1, 1950/2, 1950/18, 1950/23
BAUHERR	Ralf Allgaier Container Service und Transporte Brunnenstraße 30 78554 Aldingen
PLANINHALT	Übersicht Ebene 0
<small>PLANNR:</small> GP 01	<small>DATUM:</small> 27.04.2021 <small>1:200</small>
PLANVERFASSER	Hubert Weinmann Baubetreuung
<small>GEBOHET:</small> HW	<small>TANNENWEG 2</small> 78556 Dellingen 01703753665 info@hweinmann.de

hubertweinmann
BAUBETREUUNG

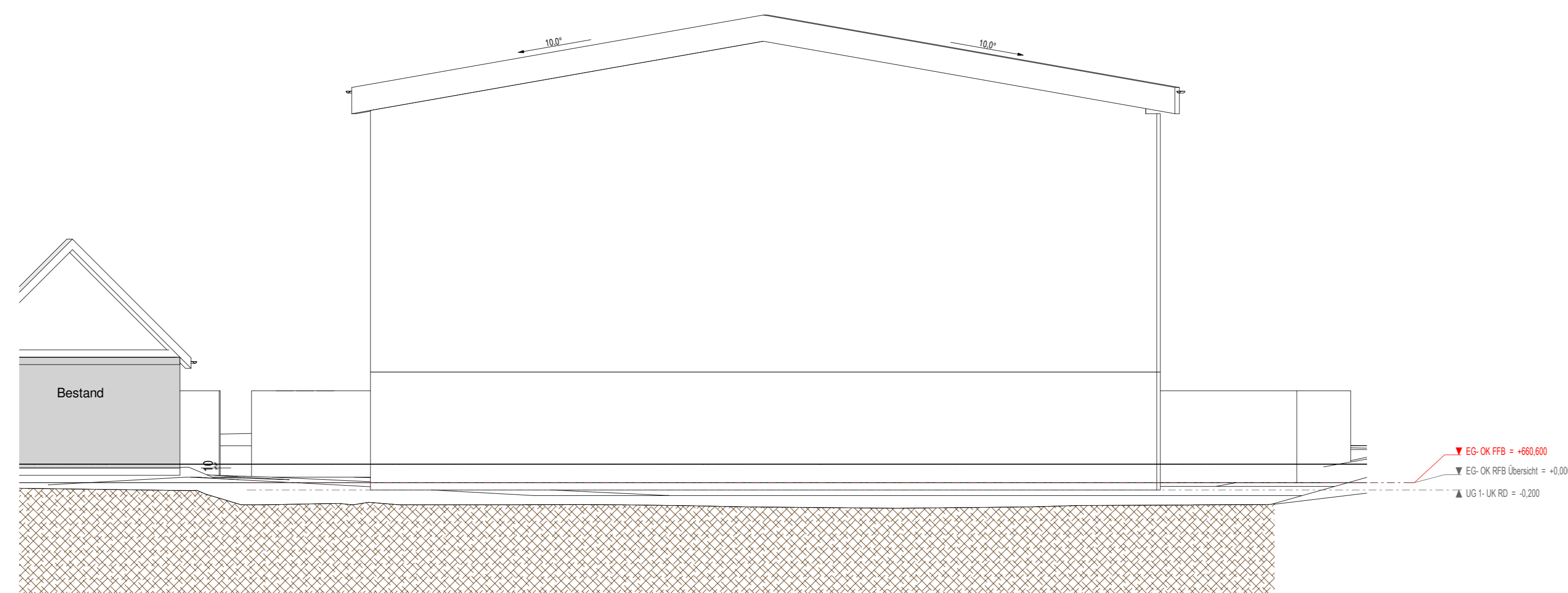
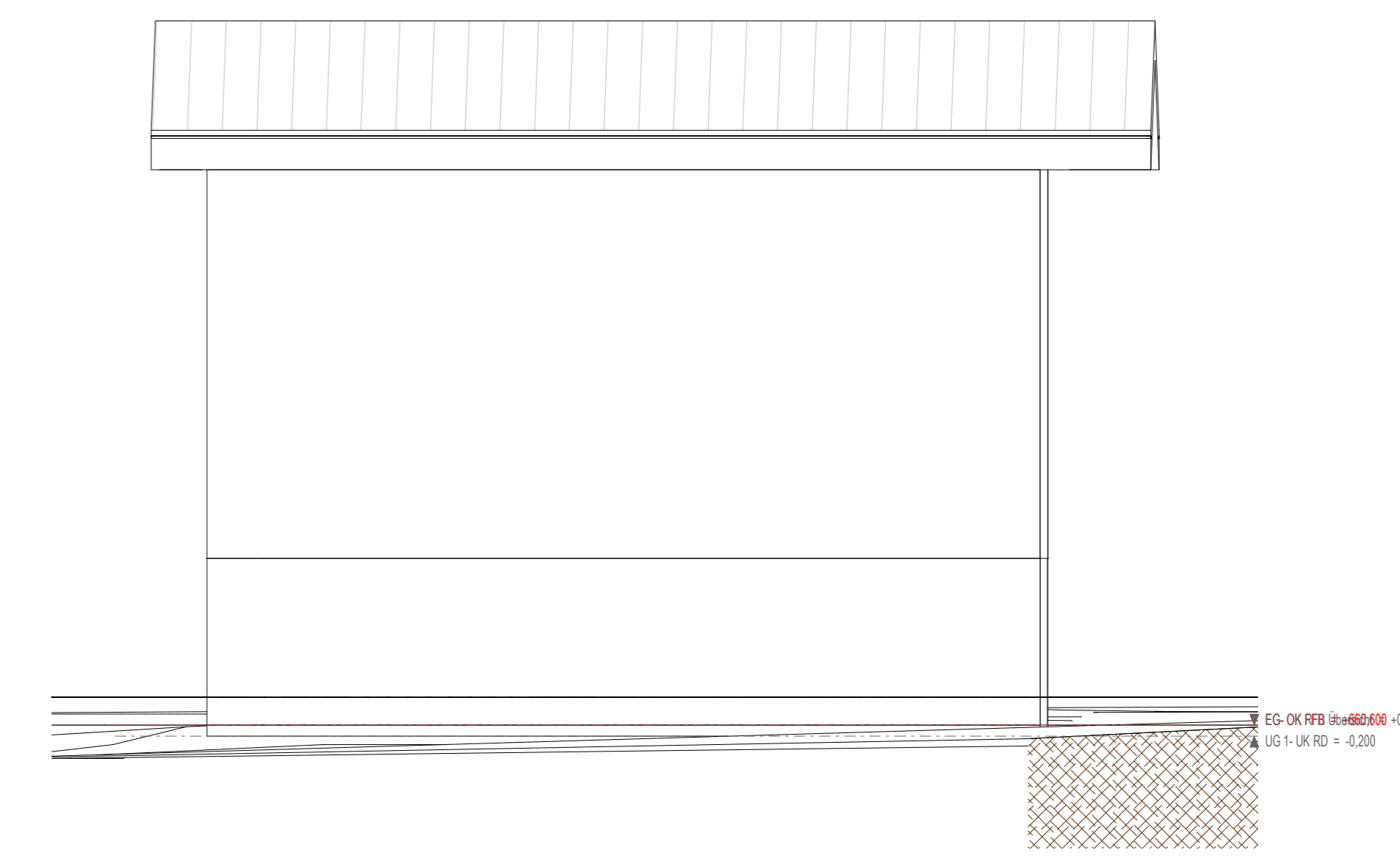
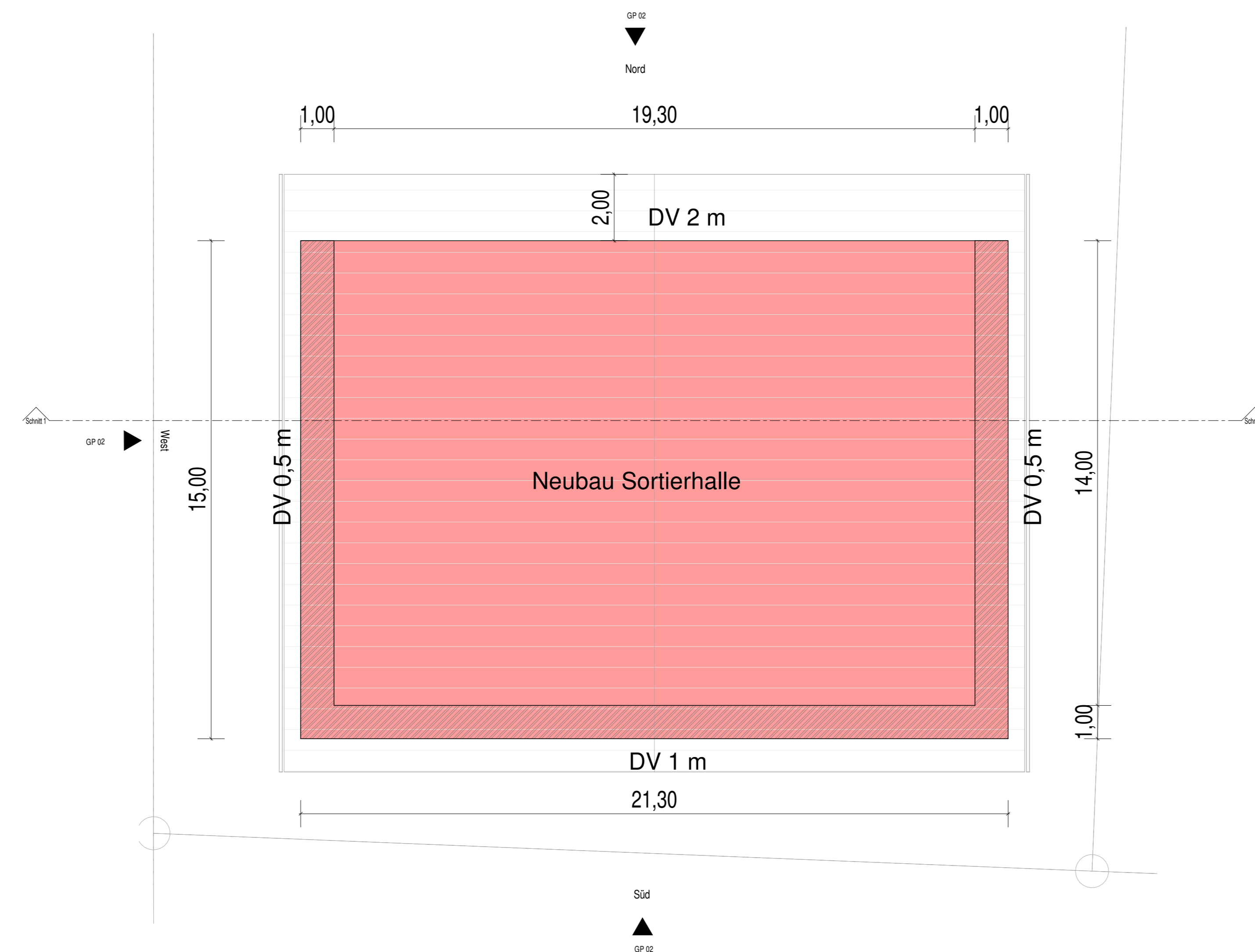
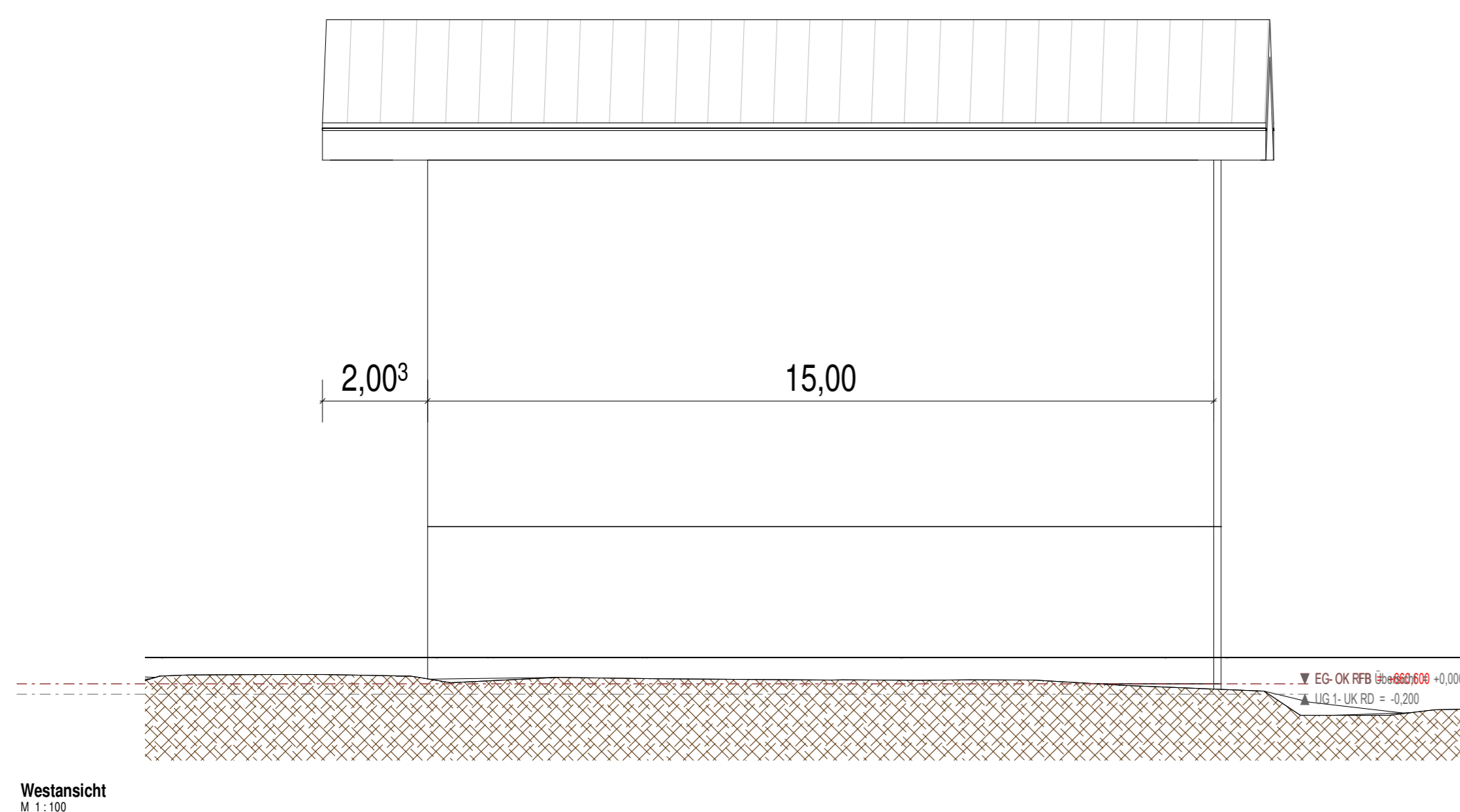
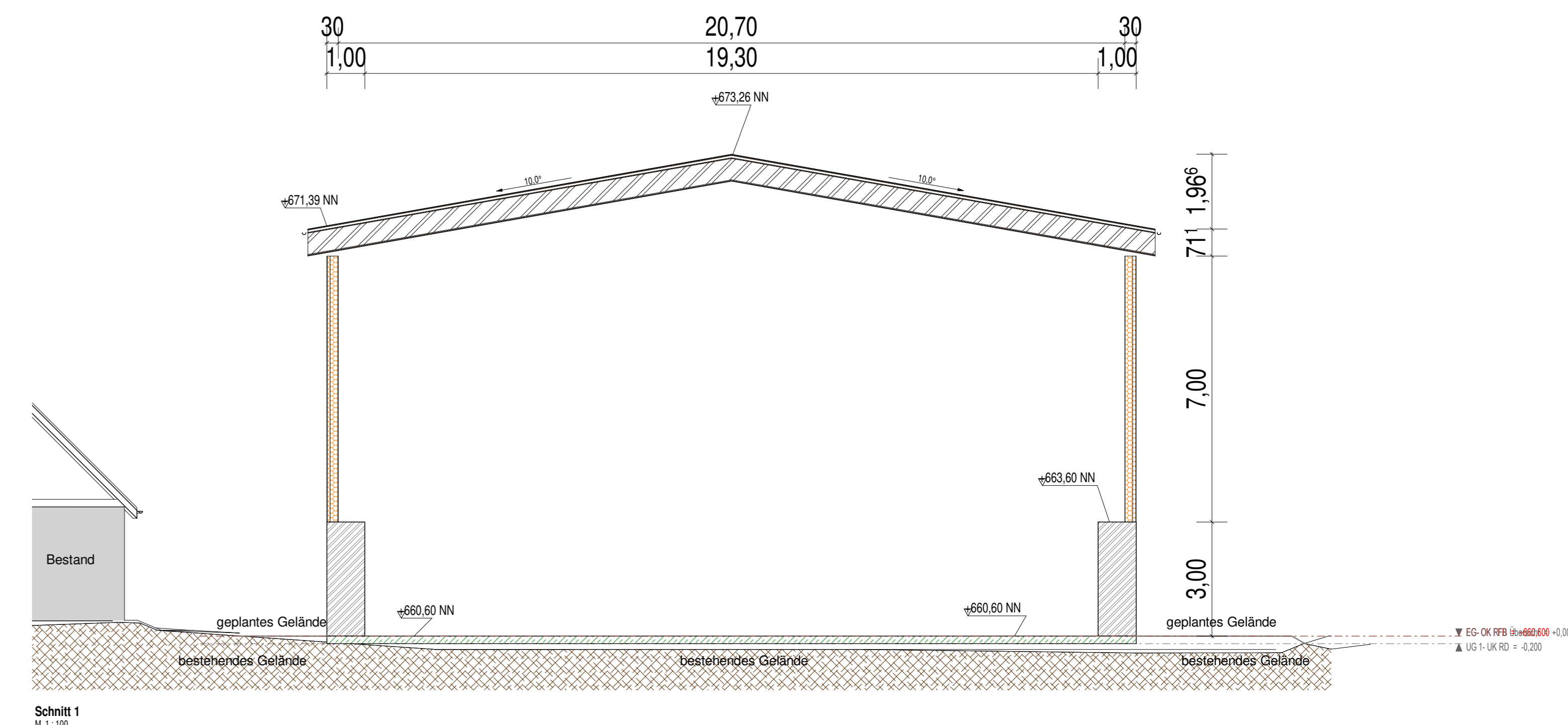
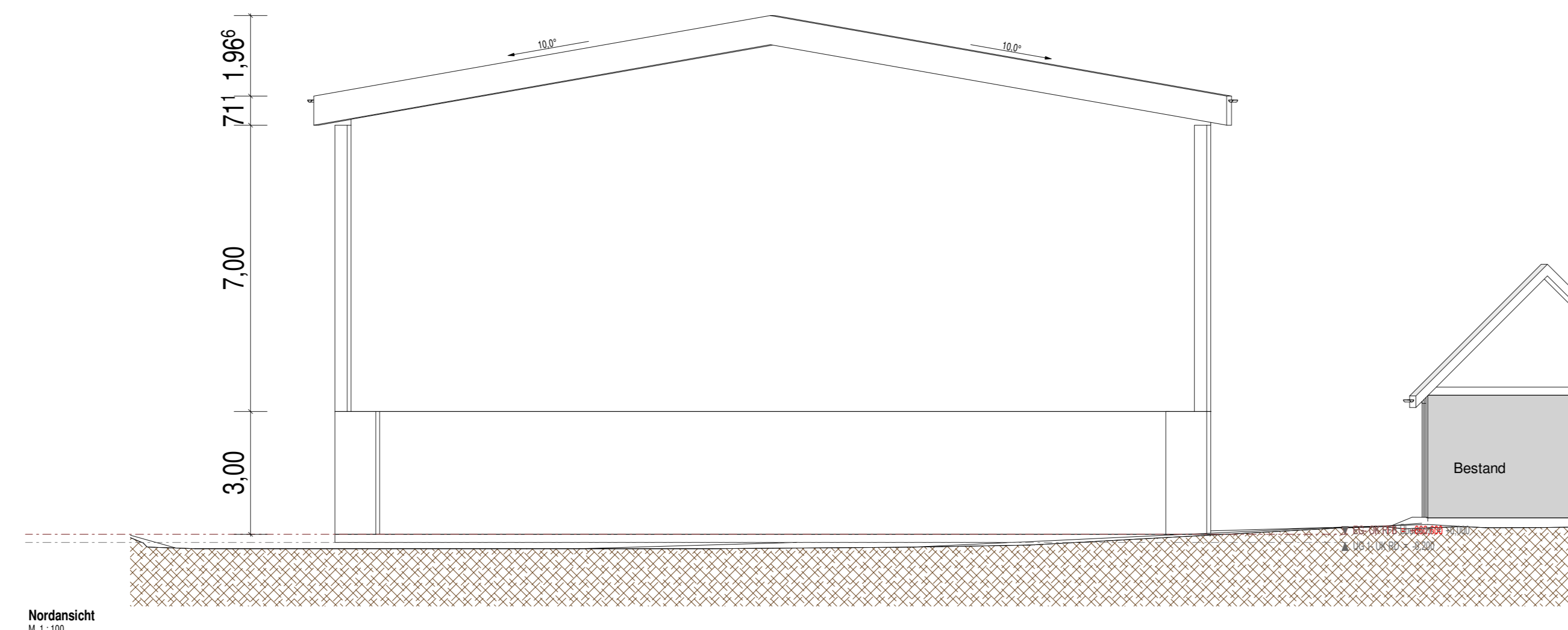

GENEHMIGUNGSPLAN

Baugesuch

PROJEKT Neubau Sortierhalle, Umgestaltung der Lagerfläche, Bürocontainerstellung
 Brunnenstraße 30
 78554 Aldingen

BAUHERR Ralf Allgaier Container Service und Transporte
 Brunnenstraße 30
 78554 Aldingen

PLANINHALT Sortierhalle Grundriss, Ansichten und Schnitt

PLAN NR. GP 02 **DATE** 27.04.2021

PLANVERFASSER Hubert Weinmann Baubetreuung
 Tannenweg 2
 78556 Dellingen
 01703765965
 info@hweinmann.de

hubertweinmann
BAUBETREUUNG

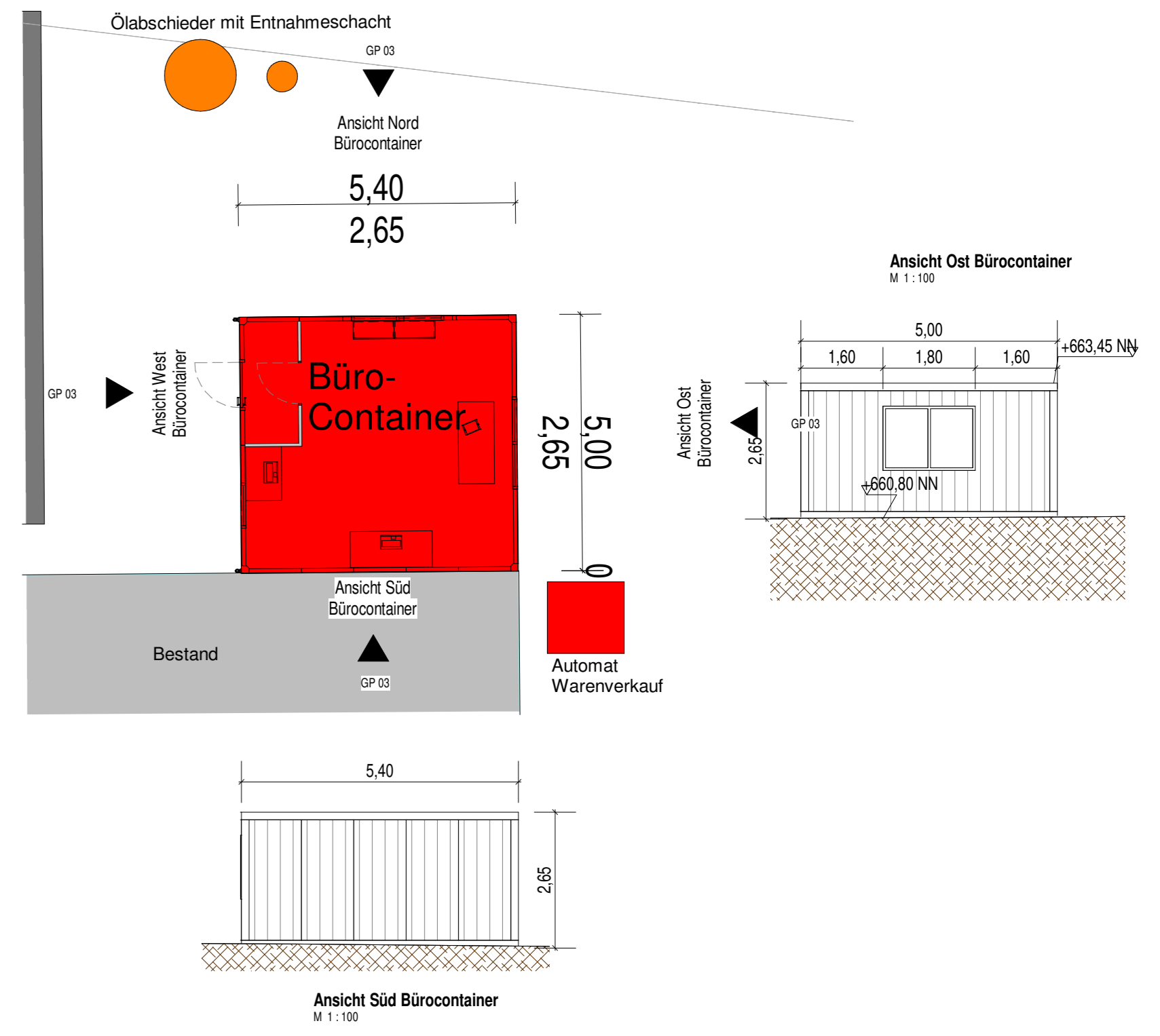
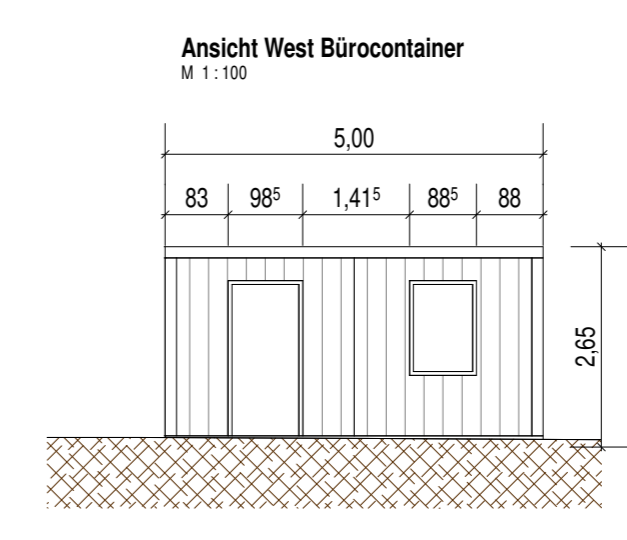
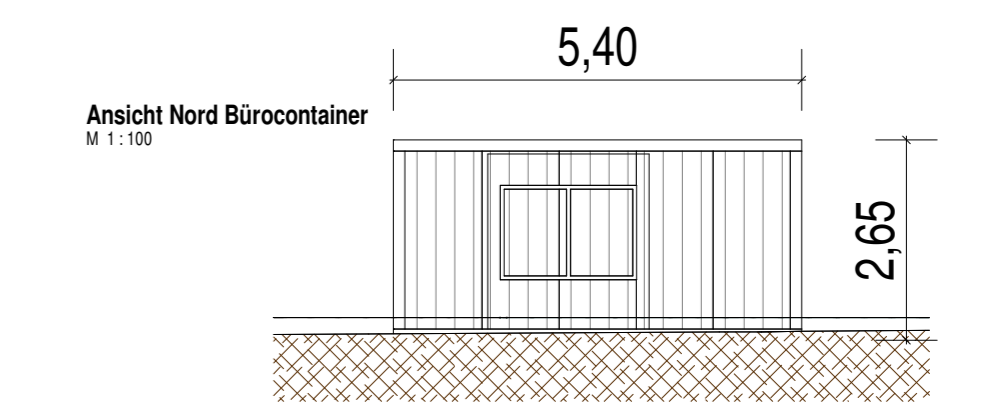
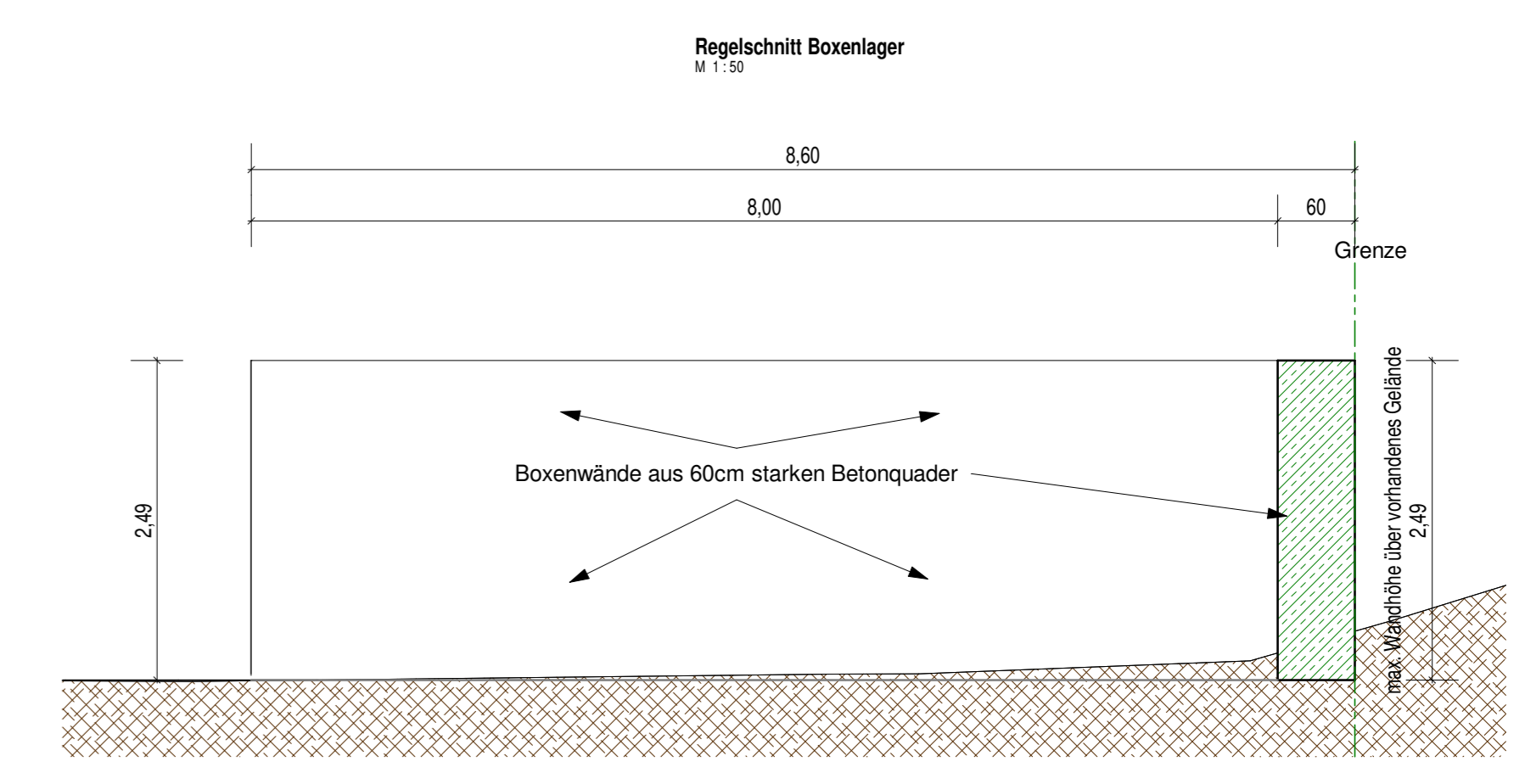
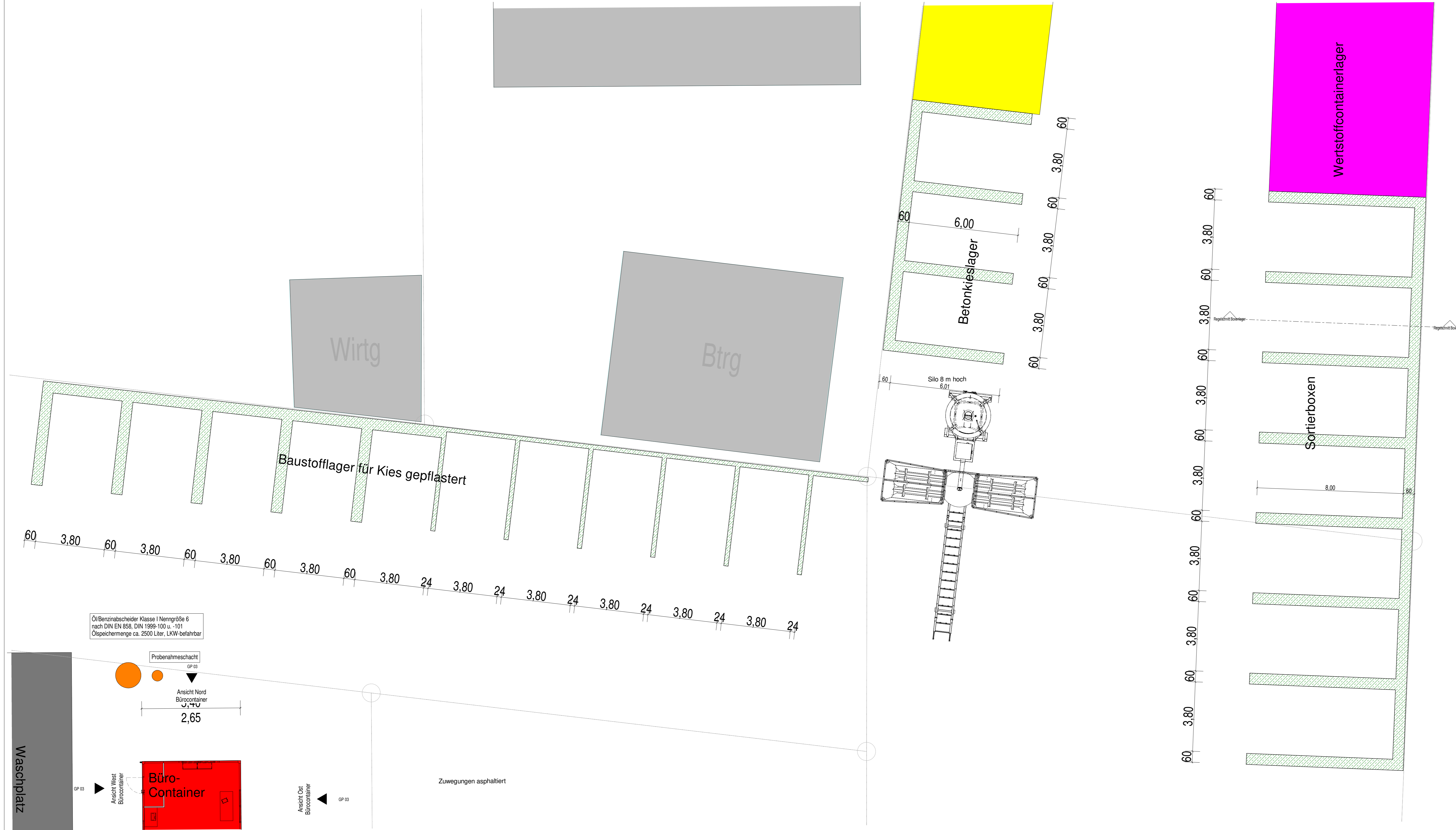

Öl-Benzolabwader Klasse I Normgröße 6
nach DIN EN 658, DIN 1999-100 u. -101
Ölspeichermenge ca. 2500 Liter, LKW befahrbar

Probenahmeschacht
Ansicht Nord Bürocontainer
2,65

Waschplatz

Büro-Container

Ansicht Ost Bürocontainer

Zuwegungen asphaltiert

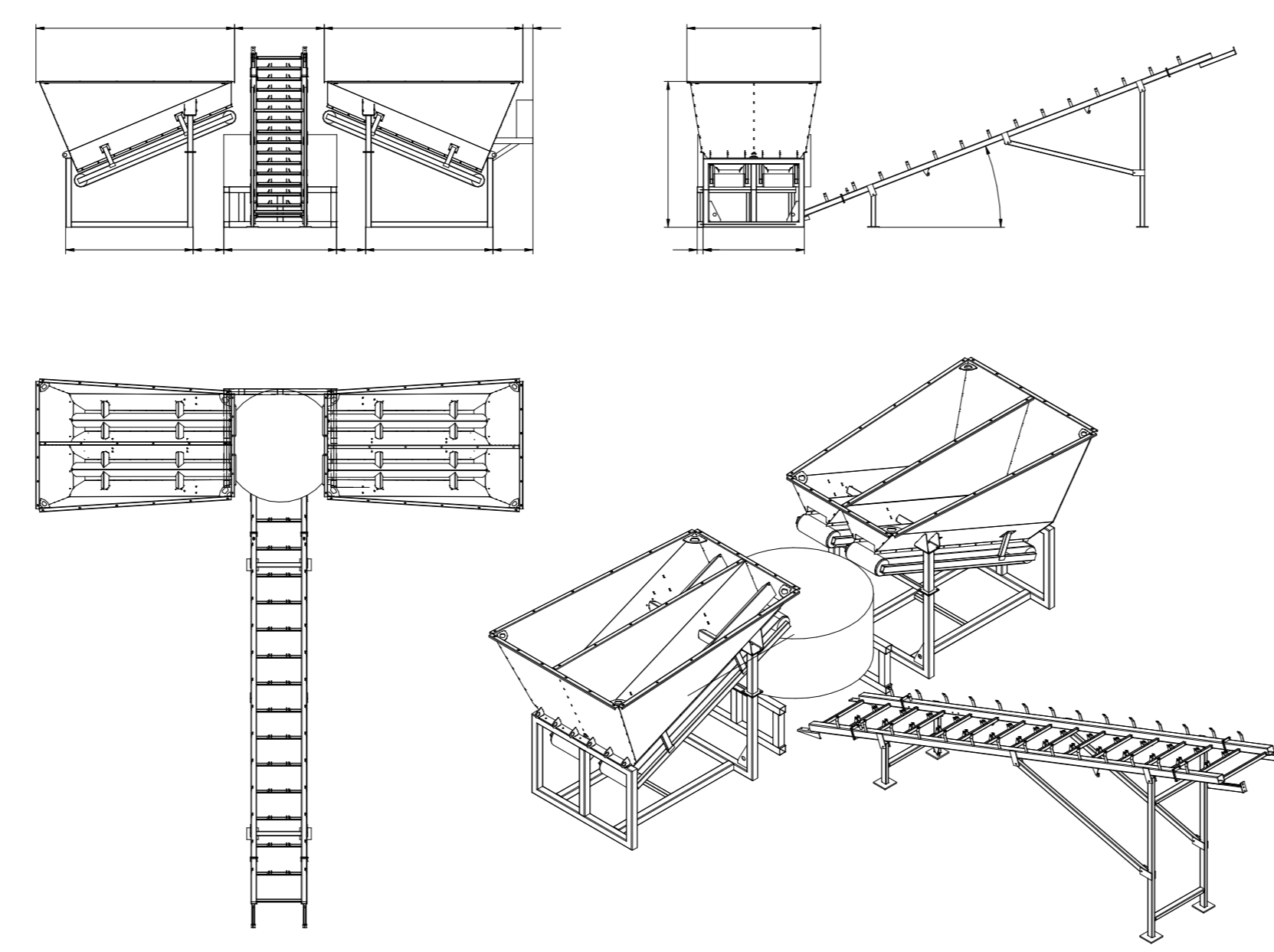
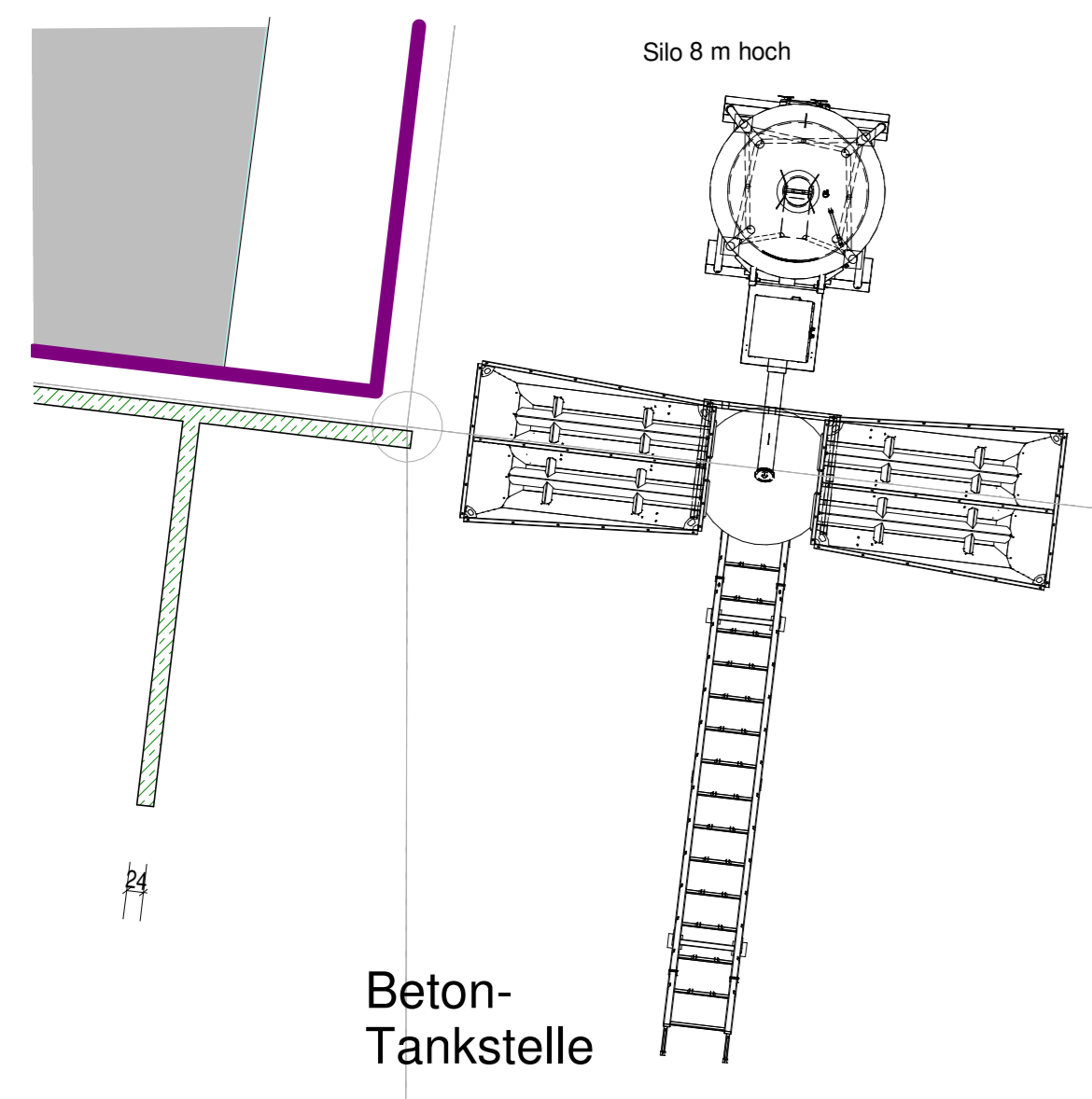

Ansichten Betontankstelle
M 1:100

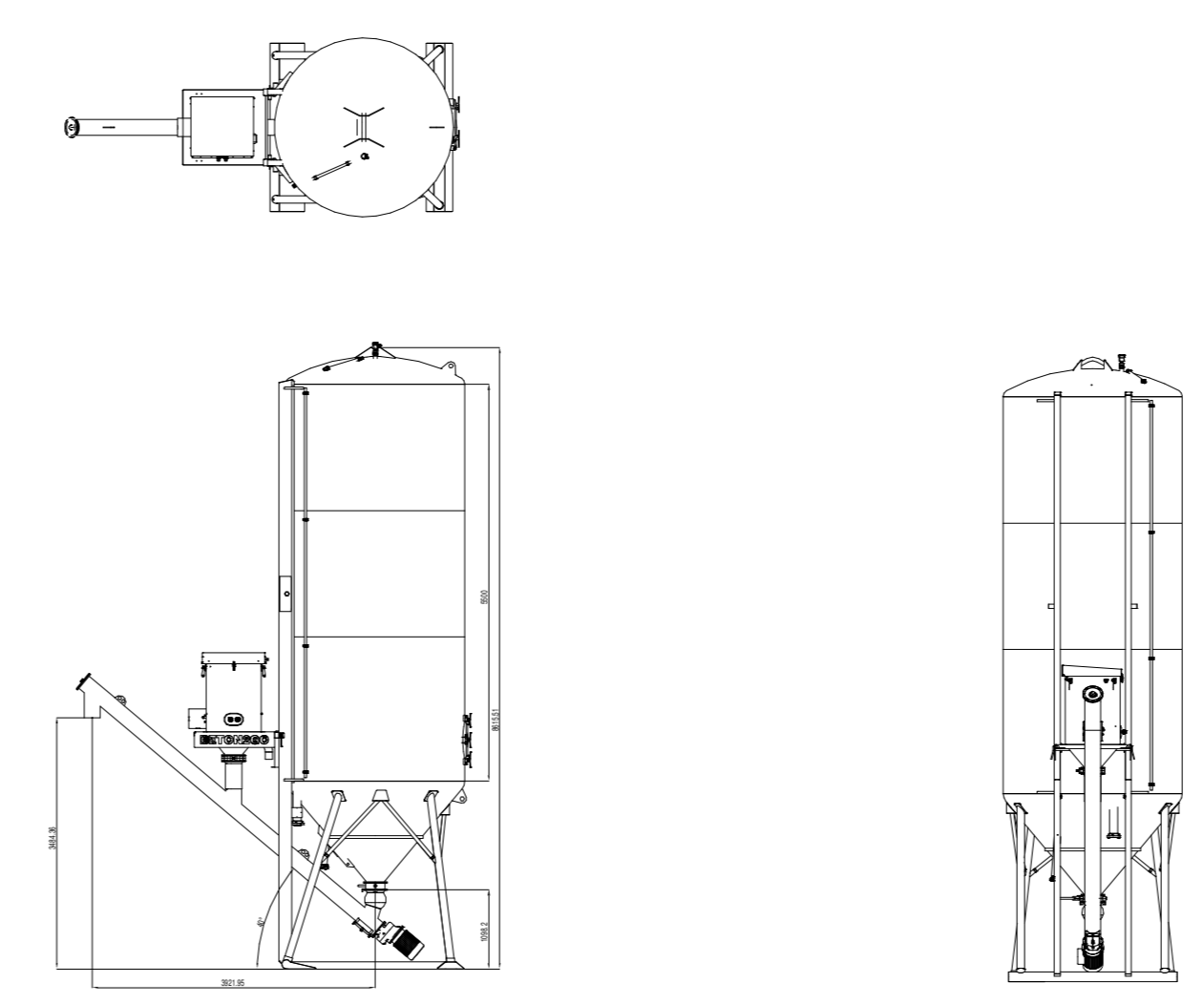

GENEHMIGUNGSPLAN

Baugesuch

PROJEKT	Neubau Sortierhalle, Umgestaltung der Lagerfläche, Bürocontainererstellung	30/1
	Brunnenstraße 30	1950/2
	78554 Aldingen	1950/18, 1950/23
PROJ.NR.	2019_0080	
BAUHERR	Ralf Allgaier Container Service und Transporte	
	Brunnenstraße 30	
	78554 Aldingen	
PLANINHALT	Betontankstelle, Bürocontainer, Boxenlager	Wie angezeigt
PLAN.NR.	GP 03	DATUM: 27.04.2021
PLANVERFASSER	Hubert Weinmann Baubetreuung	
	Tannenweg 2	
	78586 Dellingen	
	01703276366	
	info@hweinmann.de	

hubertweinmann
BAUBETREUUNG

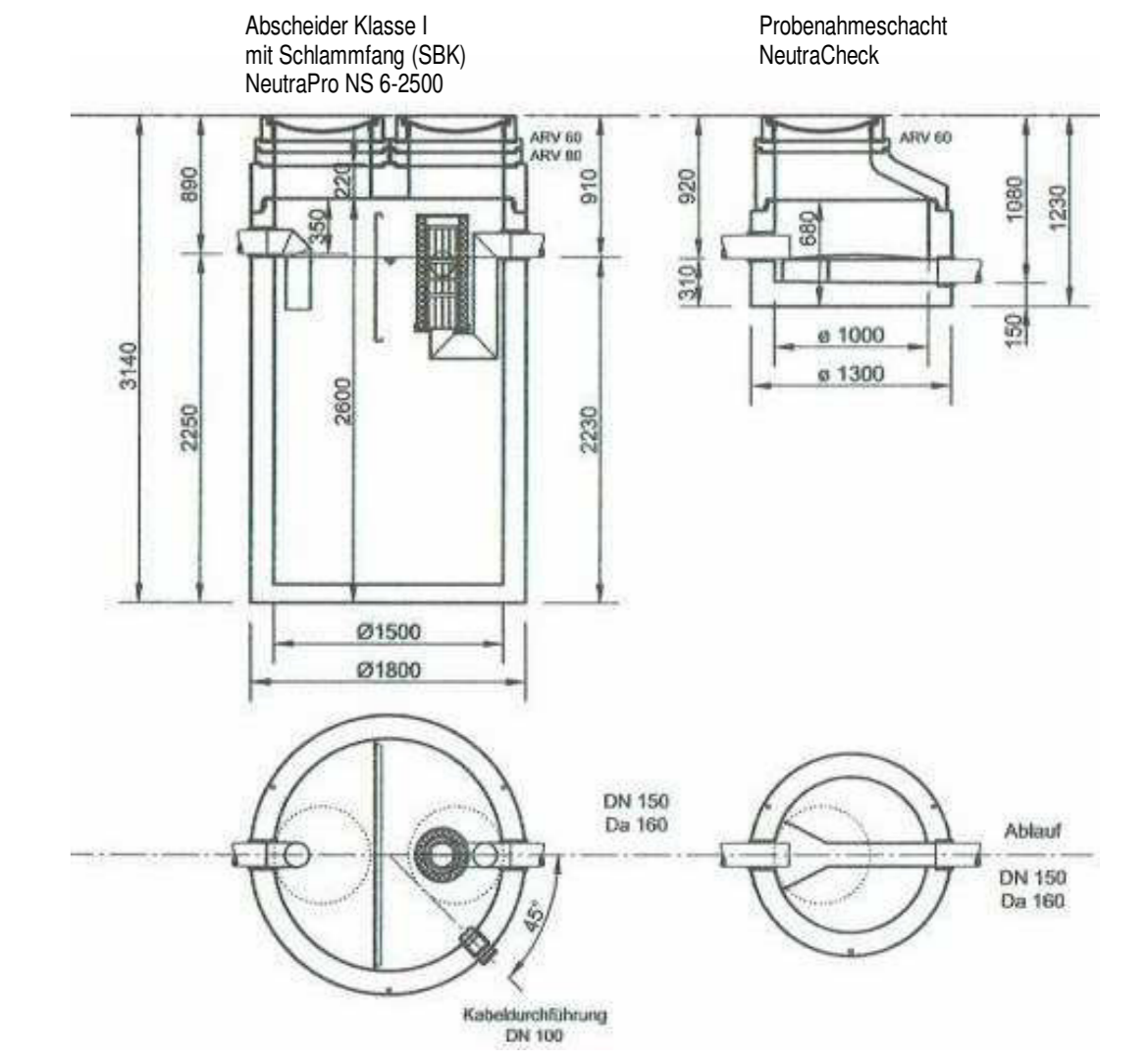

Protokoll zur Bemessung einer Abscheideranlage nach DIN EN 858-2 / DIN 1999-100-101

Grundlage der Berechnung:

Regenspende:	283,7 l / (s x ha)
Der gleichzeitige Anfall von Regen- und Schmutzwasser kann ausgeschlossen werden:	Ja
Summe Niederschlagsfläche:	45m ²
Ausfallkoeffizient:	1x DN25
Tatsächlicher Schmutzwasserabfluss:	keine
Fahrzeugwäschanlagen:	keine
Hochdruckreinigungserfelle:	1
Maßgebende Dichte:	0,85 = 1
Schlämmanfall:	mittel
FAME-Koeffizient:	0%
Erforderliches Rückhaltevolumen:	(2 x 2) x 1 x 1 = 4
Berechnungsbömel NS = (h x G) x 10 x 10:	6
gewählte Nenngröße:	2500
gewählter Schlämmlängigkeit:	S-B-P
Gewählter Typ:	Abscheider Klasse I mit Schlämmlang
Allgemeine bauaufsichtliche Zulassung:	Z-54-3-503 pro
Einstellung des Abwassers:	Schmutzwasser-Kanal Klasse D 400
Zulaufhöhe:	780 mm
Abfallhöhe:	1000 mm
Optisch-akustische Warnanlage:	Typ: keine
Generationskoeffizient bei Inbetriebnahme:	Ja
Bestandtagbuch:	Ja
Erforderliche Überhöhung gegenüber der Rückstauhöhe:	Ja
Wartungsschlüssel:	Ja
Fabrikat:	Firma Mail GmbH

GENEHMIGUNGSPLAN

Baugesuch

PROJEKT	Neubau Sortierhalle, Umgestaltung der Lagerfläche, Bürocontainererstellung	
	Brumenstraße 30	30/1,
	78554 Aldingen	1950/2,
		1950/18,
		1950/23
PROJNR:	2019_0080	

BAUHERR	Ralf Allgaier Container Service und Transporte	
	Brumenstraße 30	
	78554 Aldingen	

PLANINHALT	Entwässerung	
PLAN NR:	GP 04	1 : 200
DATE:	27.04.2021	

PLANVERFASSER	Hubert Weinmann Baubetreuung	
GEBOCHET:	HW	
	Tannenweg 2	
	78586 Dellingen	
	017032753665	
	info@hweinmann.de	

hubertweinmann
BAUBETREUUNG