



GENEHMIGUNGSPLAN

Vorhabens- und Erschließungsplanung

Baugesuch

PROJEKT Neubau Sortierhalle, Umgestaltung der Lagerfläche, Bürocontainerstellung
 Brunnenstraße 30
 78554 Aldingen

PROJEKTNR. 2019_0060 GRUNDSTÜCK 30/1, 1950/2, 1950/18, 1950/23

BAUHERR Ralf Allgaier Container Service und Transporte
 Brunnenstraße 30
 78554 Aldingen

PLANINHALT Übersicht Ebene 0

PLAN NR. GP 01 DATE 27.04.2021 1:200

PLANVERFASSER Hubert Weinmann Baubetreuung
 Tannenweg 2
 78586 Dellingen
 01703765966
 info@hweinmann.de

GEBORET: HW

hubertweinmann
BAUBETREUUNG

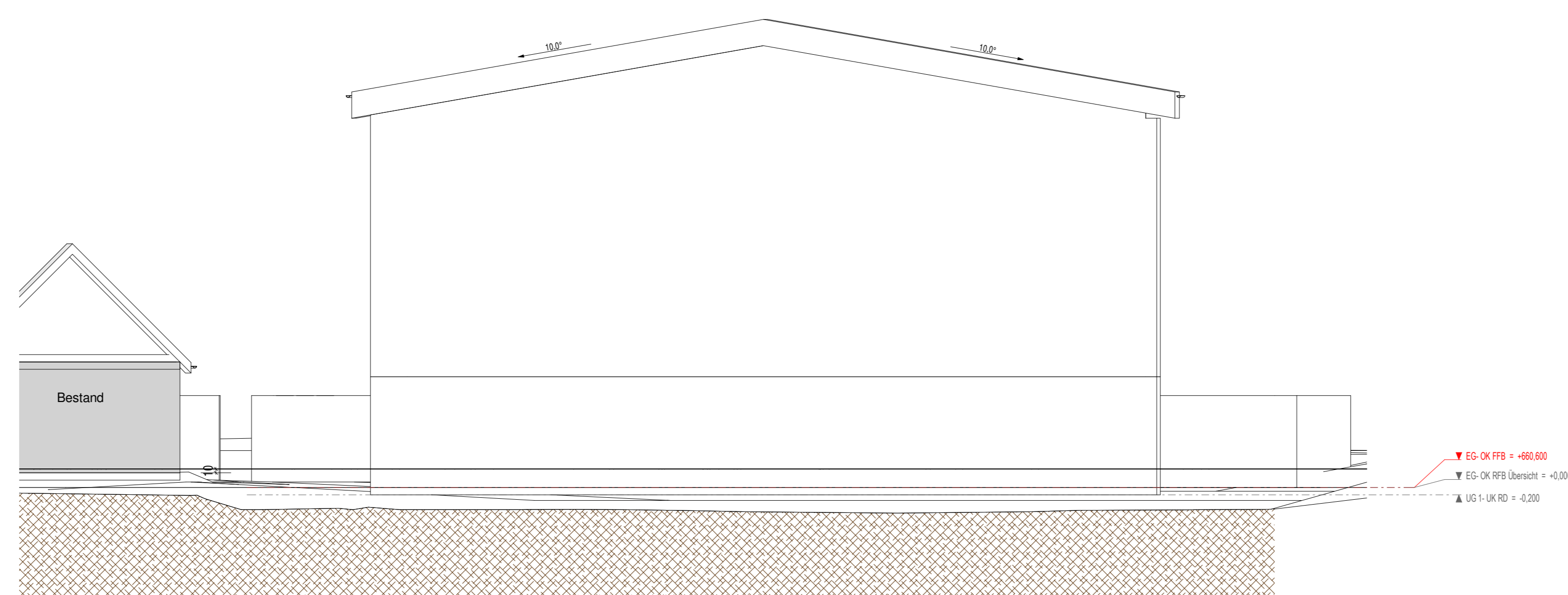
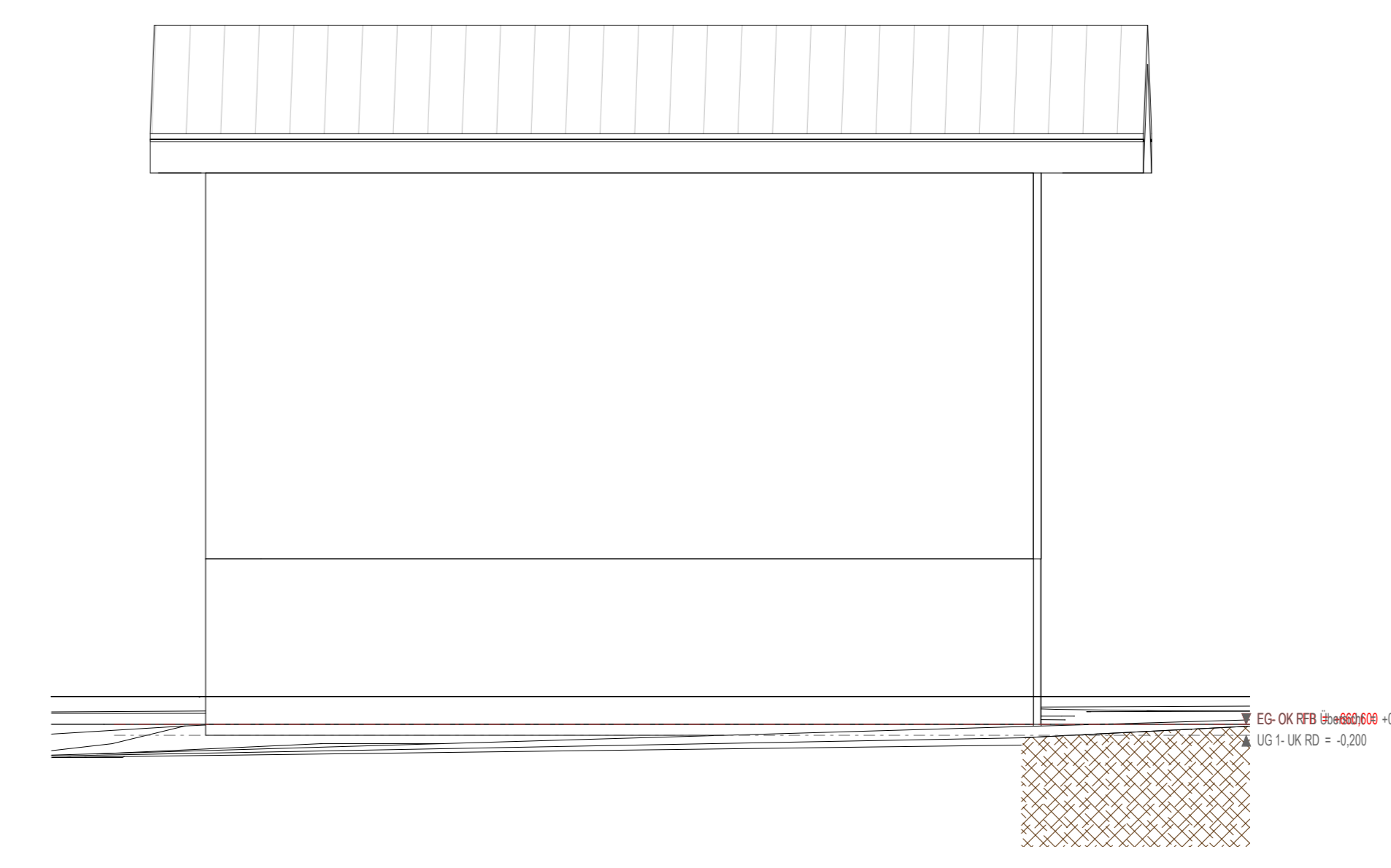
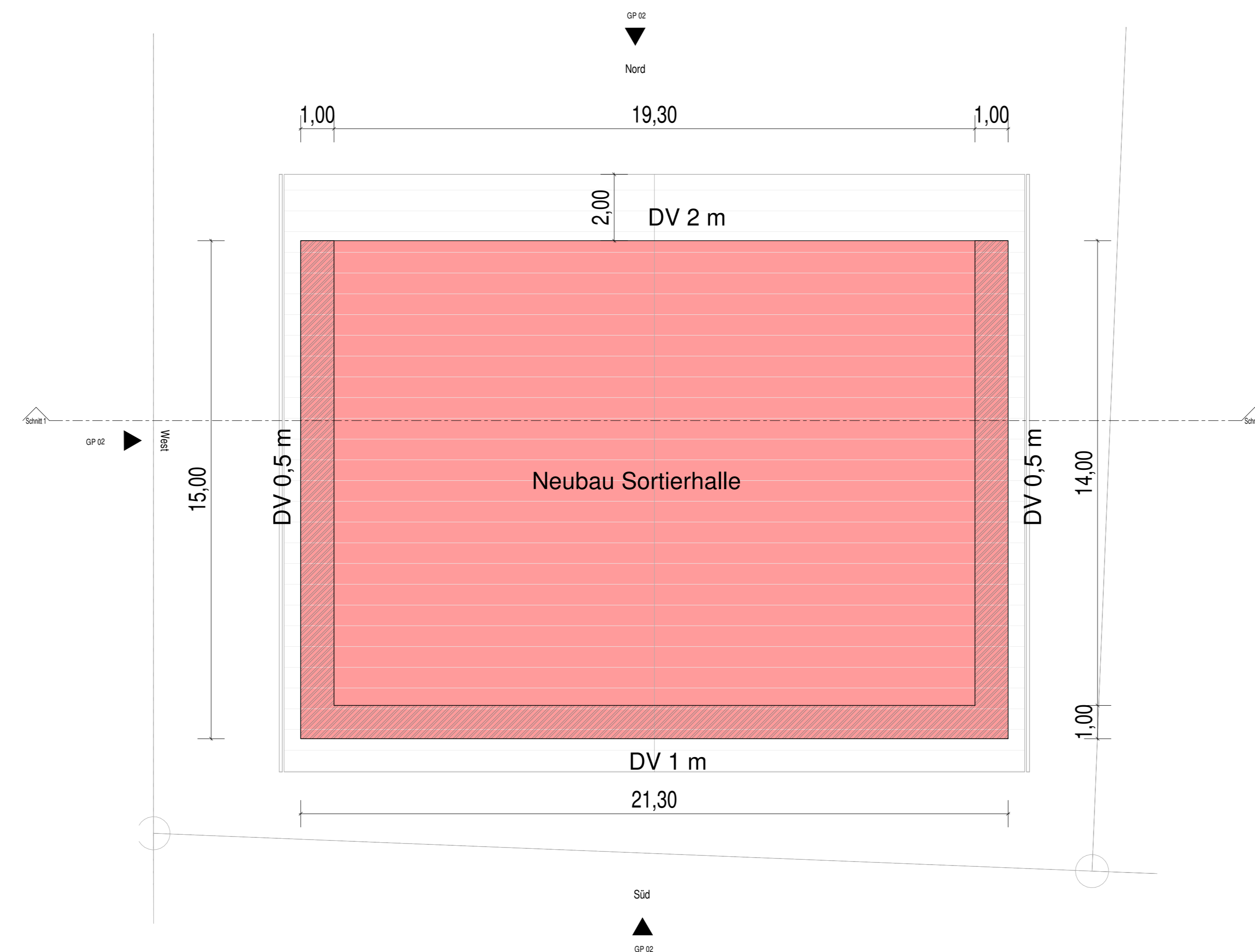
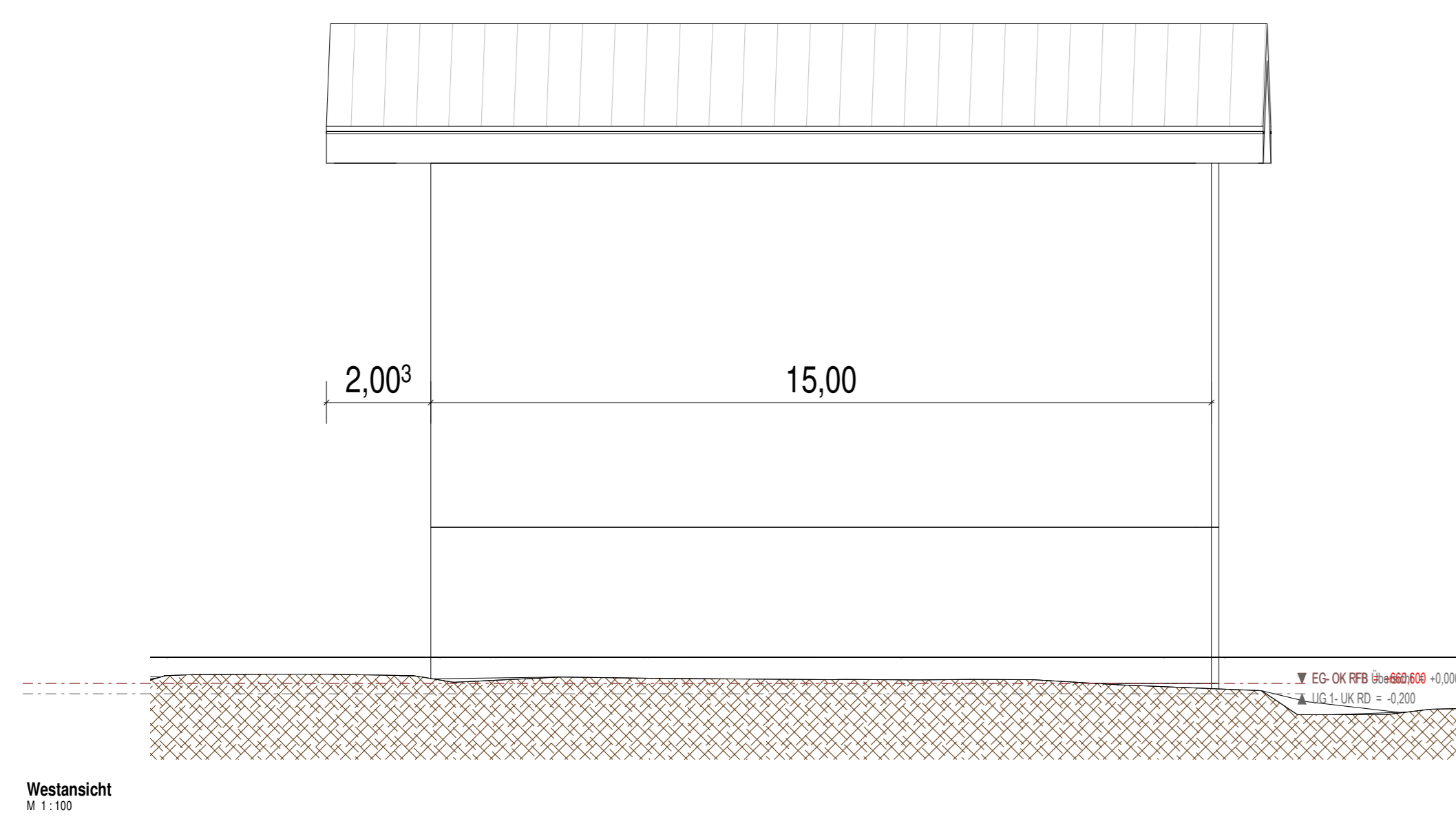
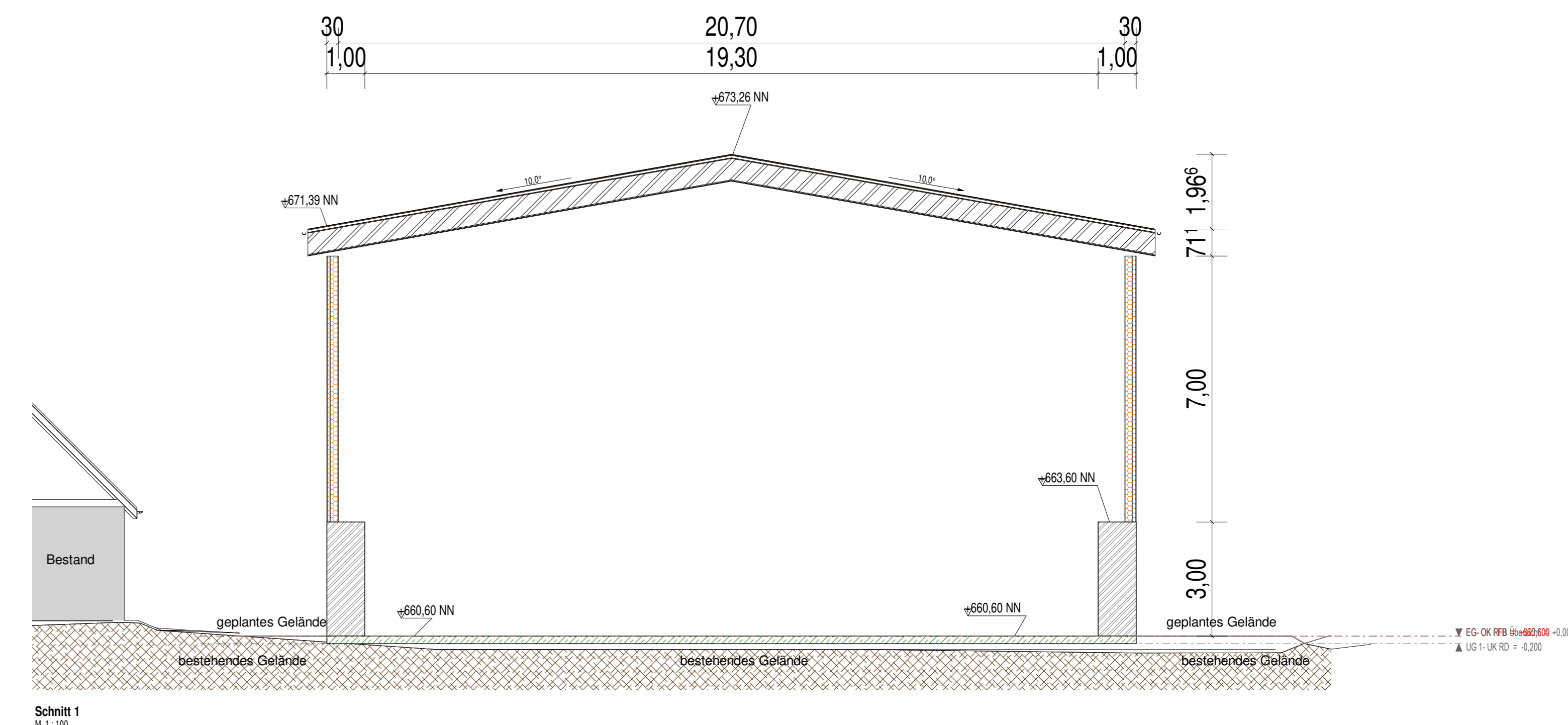
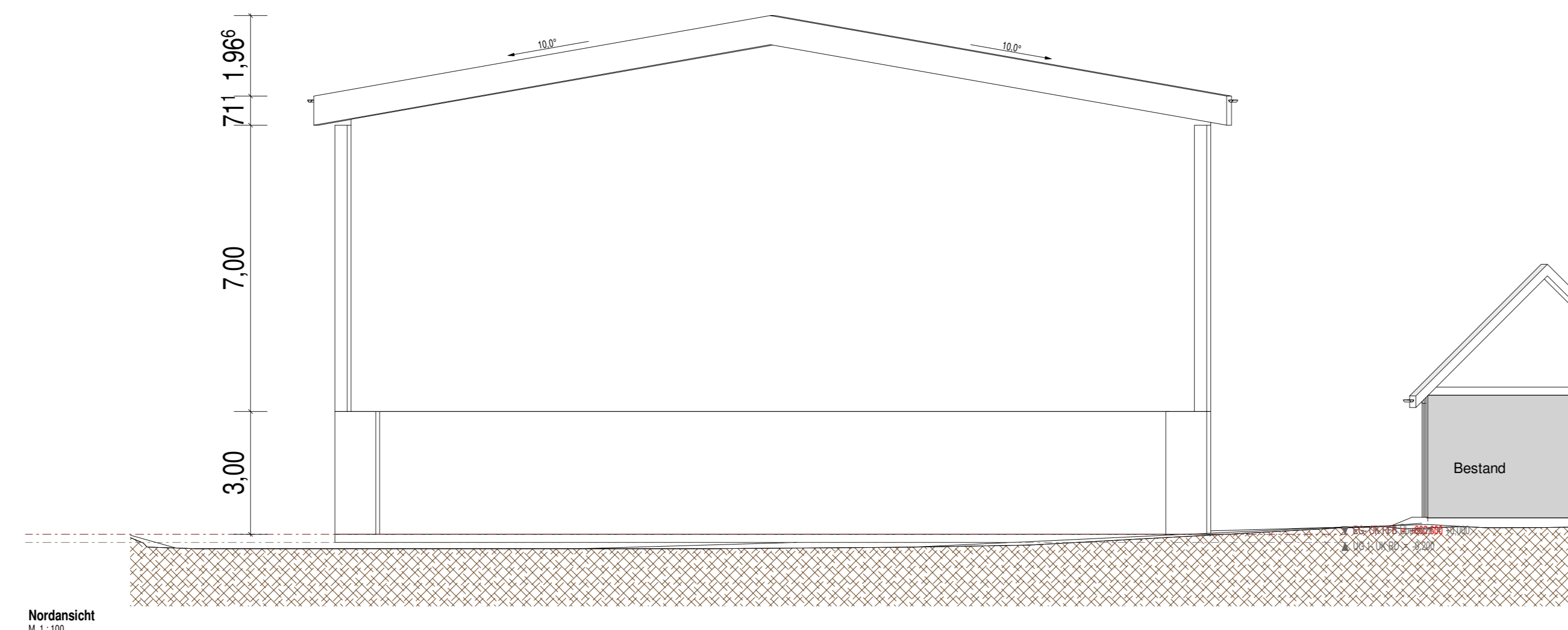

GENEHMIGUNGSPLAN

Vorhabens- und Erschließungsplanung

Baugesuch

PROJEKT Neubau Sortierhalle, Umgestaltung der Lagerfläche, Bürocontainerstellung
 Brunnenstraße 30
 78554 Aldingen
 PLANNR. 2019_0060
 GRUNDSTÜCK 30/1, 1950/2, 1950/18, 1950/23

BAUHERR Ralf Allgaier Container Service und Transporte
 Brunnenstraße 30
 78554 Aldingen

PLANINHALT Sortierhalle Grundriss, Ansichten und Schnitt
 PLANNR. GP 02
 DATUM 27.04.2021
 1:100

PLANVERFASSER Hubert Weinmann Baubetreuung
 Tannenweg 2
 78556 Dellingen
 01703765965
 info@hweinmann.de
 GEBOCHNET: HW

hubertweinmann
BAUBETREUUNG

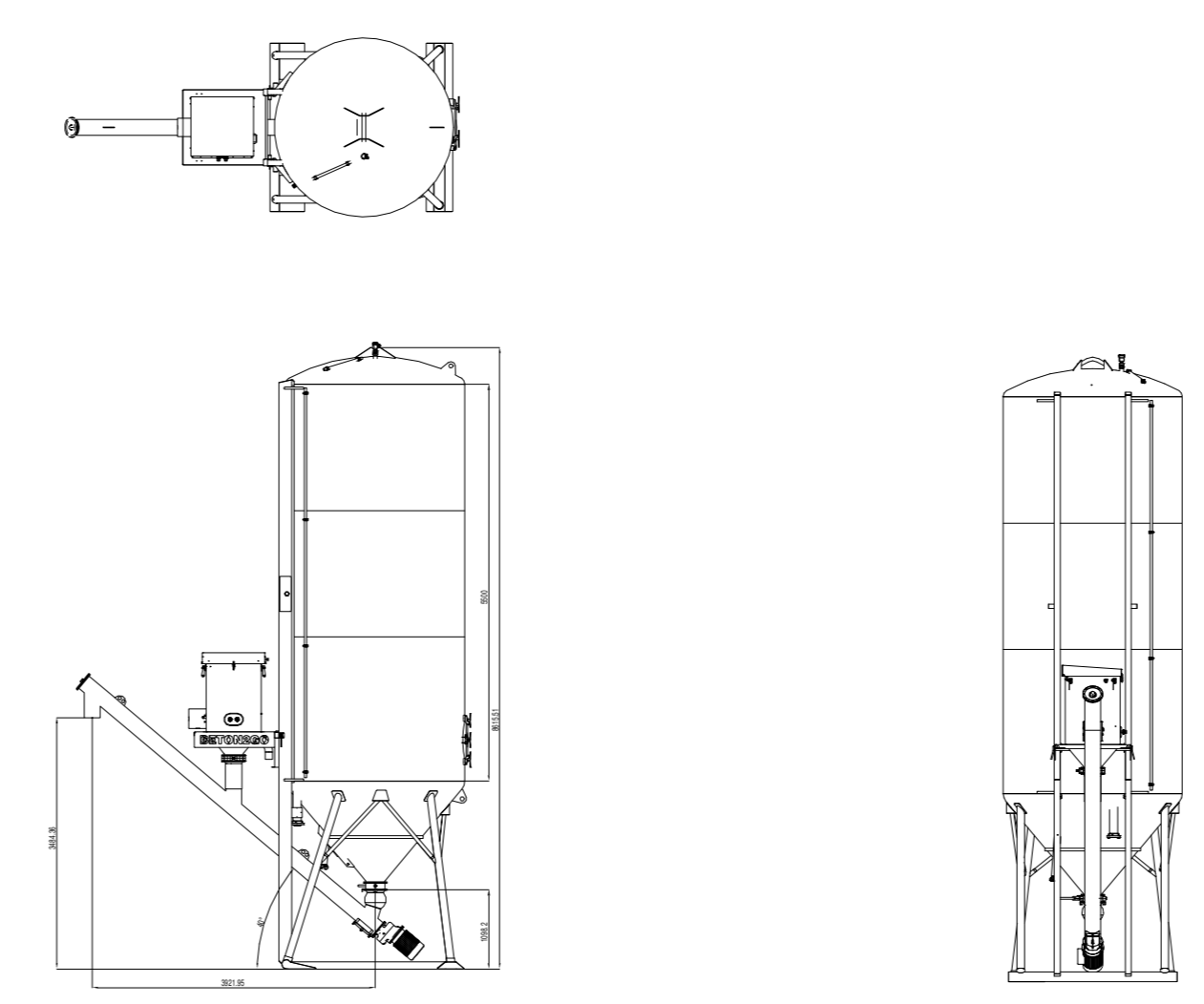
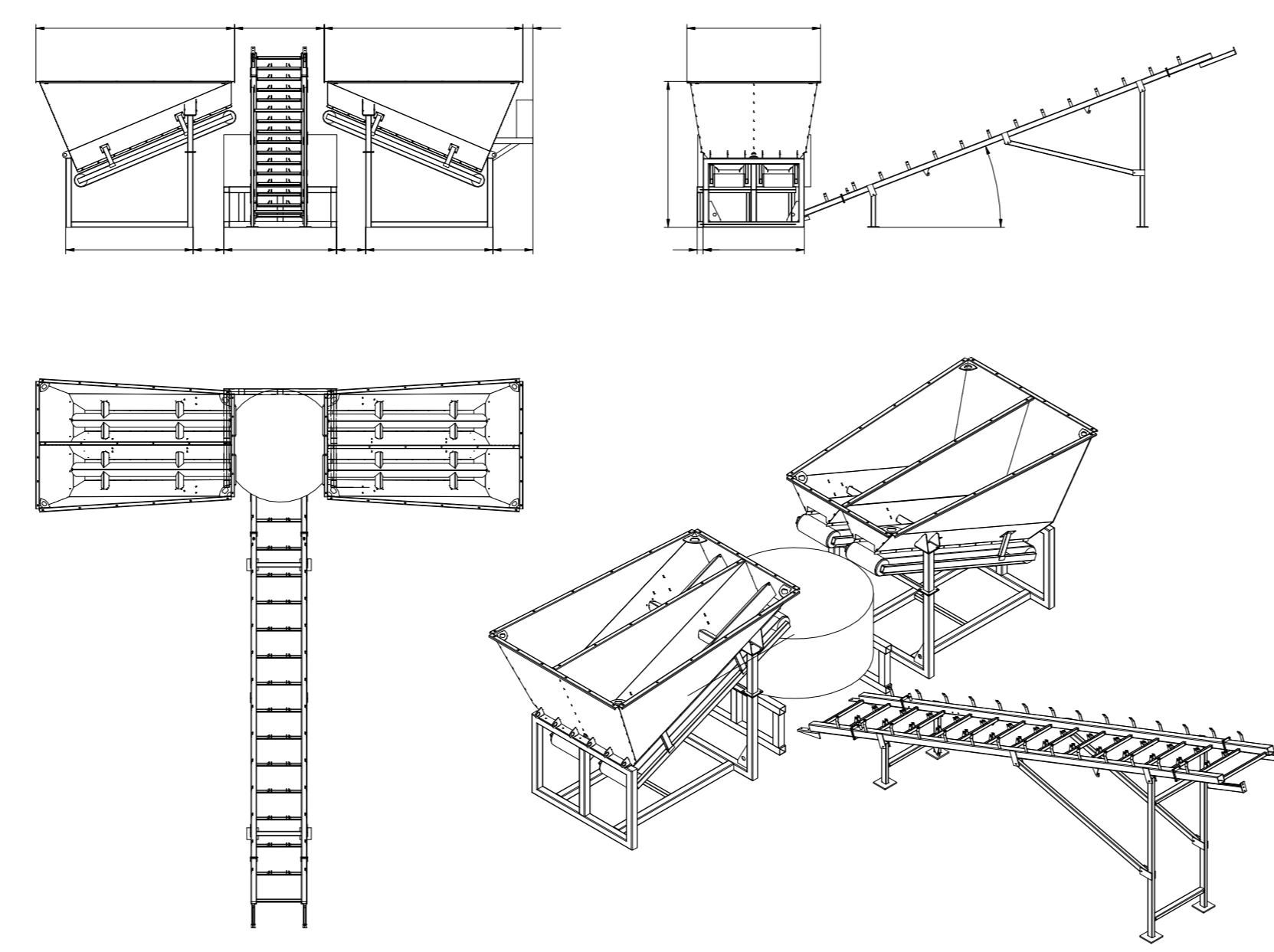
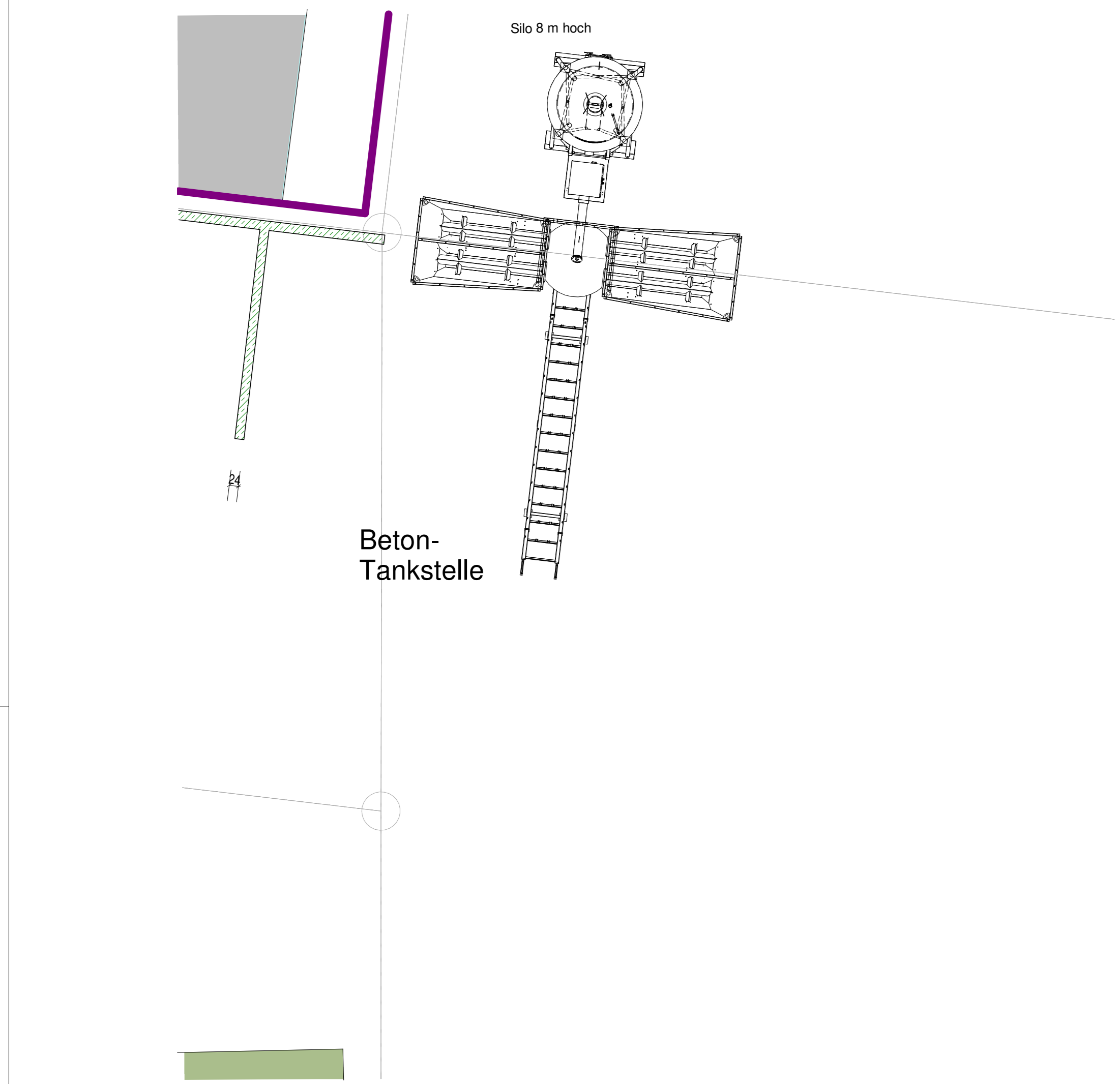
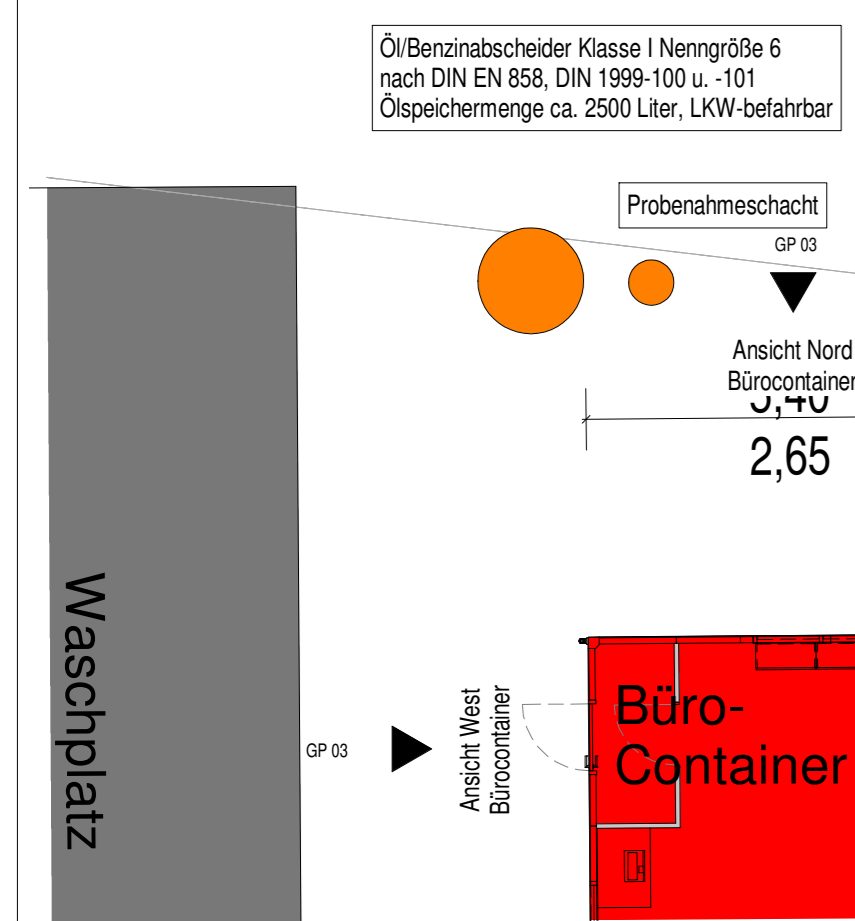
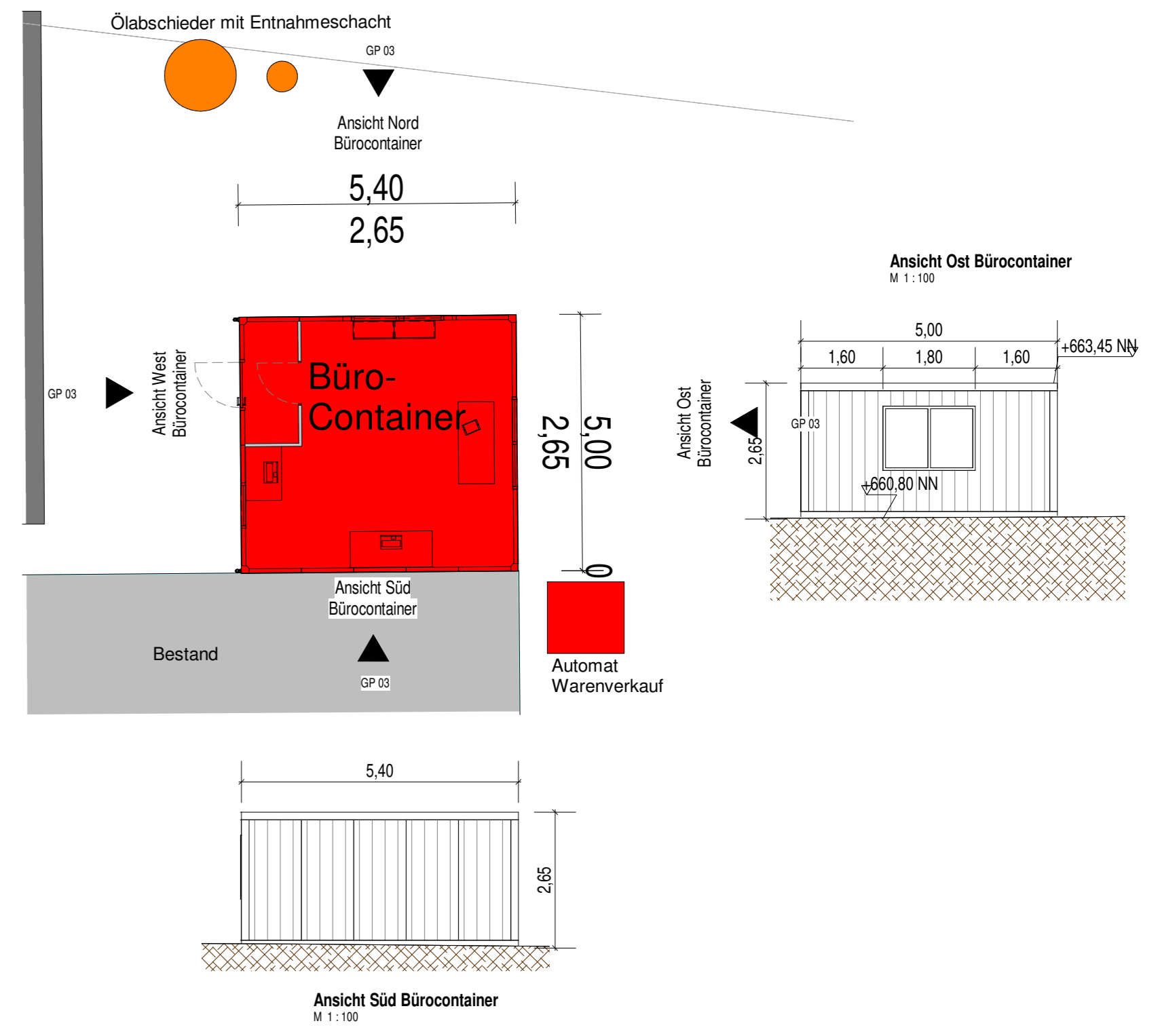
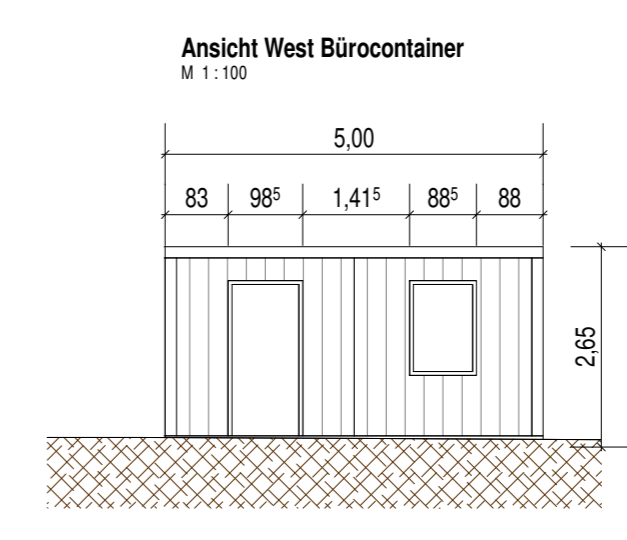
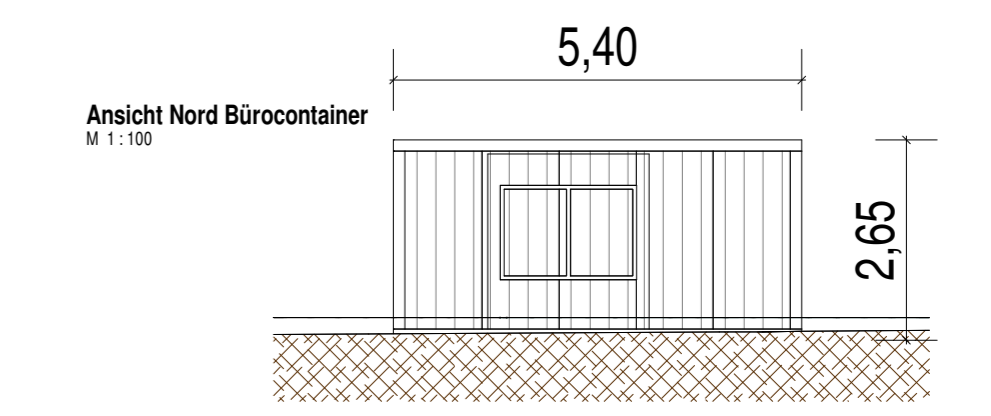
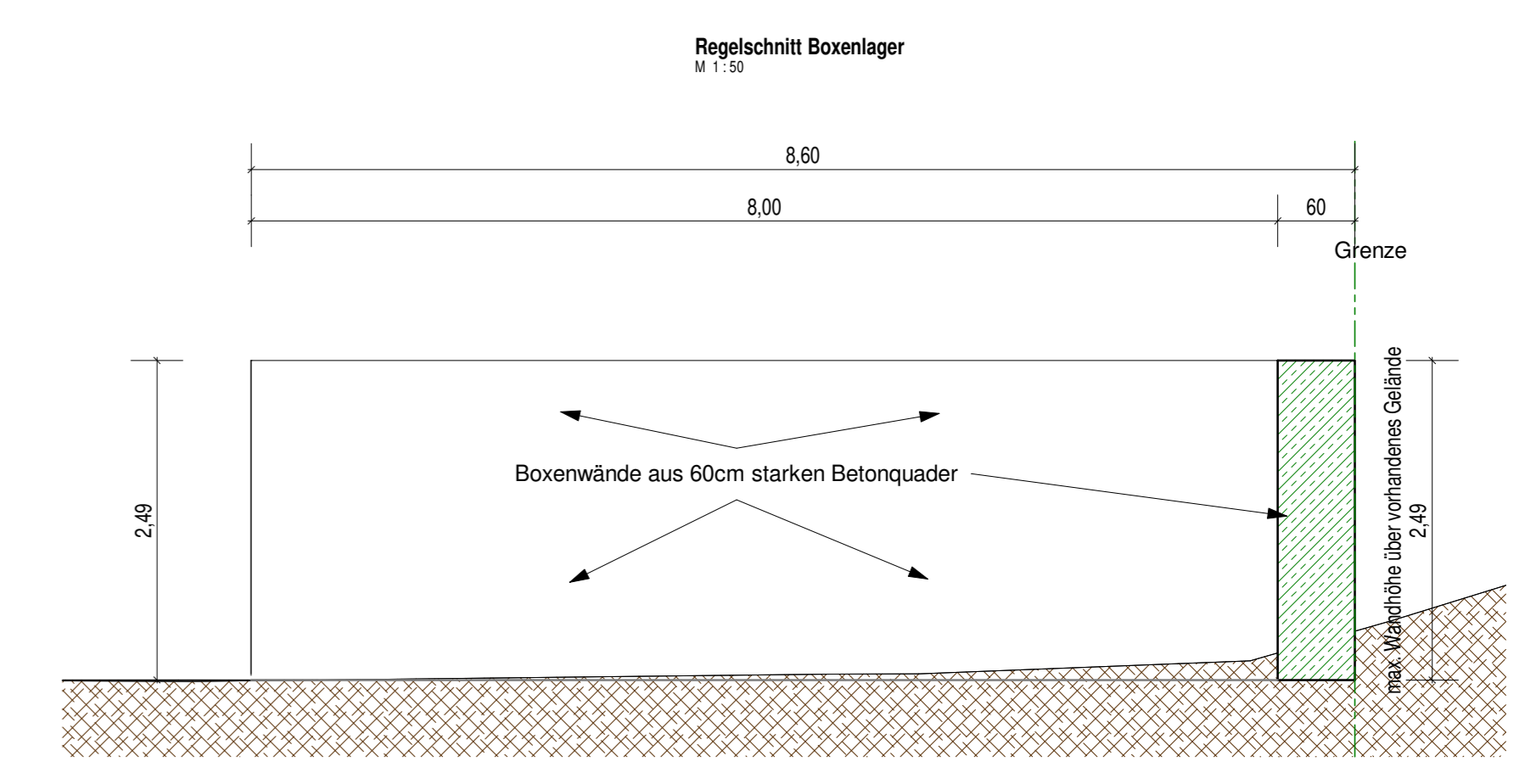

GENEHMIGUNGSPLAN

Vorhabens- und Erschließungsplanung

Baugesuch

| | | |
|----------------------|---|-------------------|
| PROJEKT | Neubau Sortierhalle, Umgestaltung der Lagerfläche, Bürocontainererstellung | 30/1 |
| | Brunnenstraße 30 | 1950/2 |
| | 78554 Aldingen | 1950/18, 1950/23 |
| PROJNR: | 2019_0080 | |
| BAUHERR | Ralf Allgaier Container Service und Transporte | |
| | Brunnenstraße 30 | |
| | 78554 Aldingen | |
| PLANINHALT | Betontankstelle, Bürocontainer, Boxenlager | Wie angezeigt |
| PLAN NR: | GP 03 | DATUM: 27.04.2021 |
| PLANVERFASSER | Hubert Weinmann Baubetreuung | |
| GEBOCHET: | HW | |
| | Tannenweg 2 | |
| | 78556 Dellingen | |
| | 01703276366 | |
| | info@hweinmann.de | |

hubertweinmann
BAUBETREUUNG

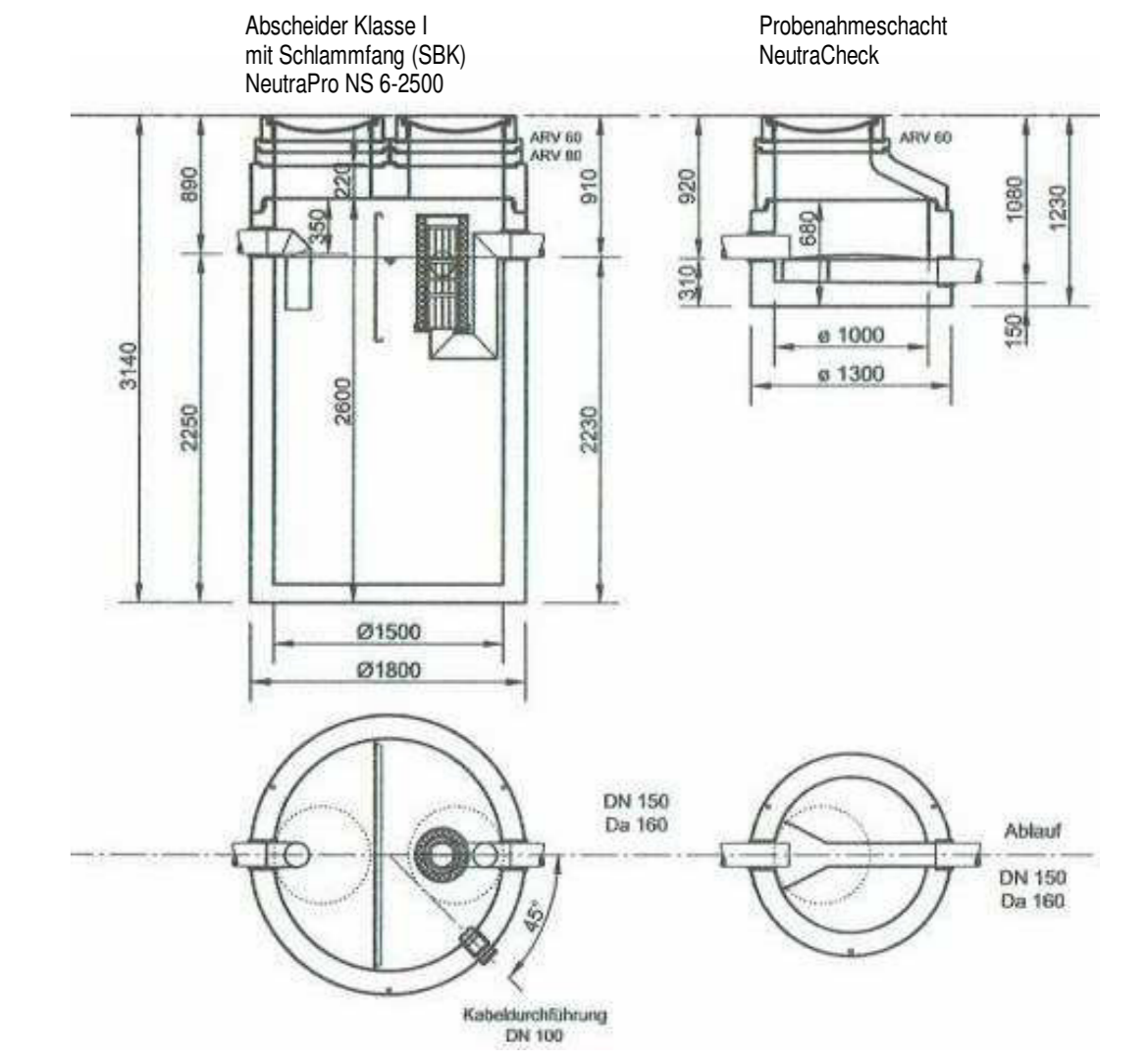

Protokoll zur Bemessung einer Abscheideranlage nach DIN EN 858-2 / DIN 1999-100-101

Grundlage der Berechnung:

| | |
|---|------------------------------------|
| Regenspende: | 283,7 l / (s x ha) |
| Der gleichzeitige Anfall von Regen- und Schmutzwasser kann ausgeschlossen werden: | Ja |
| Summe Niederschlagsfläche: | 45m ² |
| Ausfallkoeffizient: | 1x DN25 |
| Tatsächlicher Schmutzwasserabfluss: | keine |
| Fahrzeugwäschanlagen: | keine |
| Hochdruckreinigungserfelle: | 1 |
| Maßgebende Dichte: | 0,85 + 1 |
| Schämlangform: | mittel |
| FAME-Koeffizient: | 0% |
| Erforderliches Rückhaltevolumen: | (2 x 2) x 1 x 1 = 4 |
| Berechnungsbömel NS = (h x G) x 10 x ft: | 6 |
| gewählte Nenngröße: | 2500 |
| gewählter Schrämlanginhalt: | SBK-FP |
| Gewählter Typ: | Abscheider Klasse I mit Schrämlang |
| Allgemeine bauaufsichtliche Zulassung: | Z-543-503 pro |
| Erfüllung des Abwassers: | Schmutzwasser-Kanal Klasse D 400 |
| Abdeckung: | 780 mm |
| Abtaufe: | 1000 mm |
| Optisch-akustische Warnanlage: | Typ: keine |
| Generationskennung bei Inbetriebnahme: | Ja |
| Bestandtagbuch: | Ja |
| Erforderliche Überhöhung gegenüber der Rückstauebene: | Ja |
| Wartungsschlüssel: | Ja |
| Fabrikat: | Firma Mail GmbH |

GENEHMIGUNGSPLAN

Vorhabens- und Erschließungsplanung

Baugesuch

| | | |
|----------------------|---|-------------|
| PROJEKT | Neubau Sortierhalle, Umgestaltung der Lagerfläche, Bürocontainererstellung | |
| | Brumenstraße 30 | 30/1, |
| | 78554 Aldingen | 1950/2, |
| | | 1950/18, |
| | | 1950/23 |
| PROJNR: | 2019_0080 | GRUNDSTÜCK: |
| BAUHERR | Ralf Allgaier Container Service und Transporte | |
| | Brumenstraße 30 | |
| | 78554 Aldingen | |
| PLANINHALT | Entwässerung | |
| PLAN NR: | GP 04 | DATUM: |
| | | 27.04.2021 |
| PLANVERFASSER | Hubert Weinmann Baubetreuung | |
| | Tannenweg 2 | |
| | 78586 Dellingen | |
| | 017032753665 | |
| | info@hweinmann.de | |
| GEBOCHET: | HW | |

